

UNIVERSIDAD CATOLICA DE MANIZALES
FACULTA DE INGENIERIA Y ARQUITECTURA

INFORME PROYECTO DE GRADO
OCS GESTOR DE PONENCIAS

DANIEL ANDRES MENDEZ AVENDAÑO
CRISTIAN CAMILO ZAPATA TABARES

AÑO 2016

Tabla de contenido

1. PLANTEAMIENTO DEL PROBLEMA	1
2. JUSTIFICACION	1
3. OBJETIVOS	1
4. ANTECEDENTES	1
5. MARCO TEORICO	2
5.1 Acerca de Congressus.....	2
5.2 Acerca de OCW.....	3
5.3 Acerca de OCS.....	3
5.4 Servidor Web.....	5
5.4.1 Protocolos del Servidor Web.....	7
5.4.2 Servidor Web Local.....	7
5.5 Cliente Web.....	8
5.6 Apache.....	8
5.7 PhpMyAdmin.....	9
5.8 DNS.....	9
6. RESULTADOS Y DISCUSION	10
7. CONCLUSIONES	10
8. MANUAL AUTOR	11
9. MANUAL DIRECTOR	18
10. MANUAL REVISOR	26
11. REFERENCIAS	33

1. PLANTEAMIENTO DEL PROBLEMA

El CINDE Sede Manizales necesita una adecuada gestión de los eventos académicos que lleva a cabo como la Bienal Iberoamericana de infancias y juventudes, que con este gestor de ponencias se hará mucho más fácil el papeleo ya que todo será vía virtual ahorrando papel por montones, además de la optimización del procesos de aprobación, desaprobación o corrección de las propuestas.

2. JUSTIFICACION

Es importante llevar a cabo el desarrollo de esta plataforma, para todo lo que es la administración y gestión de los eventos académicos de la institución y así resolver vacíos que surgen por la ausencia de un sistema.

3. OBJETIVOS

Implementar la plataforma tecnológica para llevar a cabo la gestión exitosa del evento.

- Realizar búsqueda de las plataformas
- Indagar a cerca de la administración de la plataforma elegida
- Optimizar la gestión de la información del evento

4. ANTECEDENTES

En el CINDE (Centro de estudios Avanzados en niñez y juventud) de manera bianual realizan un evento de carácter académico, donde varias personas expertas en el área de Ciencias Sociales pueden hacer ponencias sobre problemáticas enfocadas en niñez y juventud, dicho evento se llama Bienal Iberoamericana, donde además asisten personas de distintos países, culturas queriendo exponer sus puntos de vista y problemáticas. Para todo esto hay un proceso, primero deberán registrarse en una plataforma previamente programada para que lleve a cabo la muestra y almacenamiento de información de la mejor manera, en el proceso de registro habrá un formulario de donde sacaremos información personal de todo usuario que allí acceda, todos estos datos irán a una base de datos en phpmyadmin donde estarán asociadas con los datos de registro de cada usuario que se registre en la página. El funcionamiento de esta plataforma radica en tres

funciones o roles que allí se desarrollan, el primero es el de administrador que en este caso sería yo, al ser quien instale y adecue la plataforma y las bases de datos por ende poseo el manejo del sistema y administro a quien de los usuarios se les dan los otros dos roles, que son el de revisor o coordinador quien será la persona a la cual le llegaran las ponencias de todos los usuarios que quieran participar , estas ponencias serán revisadas y previamente aprobadas o denegadas, el otro rol es de autor quienes son los usuarios que desean participar , entonces mandan su ponencia a los revisores para que esta pase por el proceso de evaluación y aprobación del evento .

5. MARCO TEORICO

Para todo esto vamos a hacer el uso de una plataforma web para hacer toda la parte de gestión en este caso de inscripción, envío y a probación de ponencias, debemos cumplir con todos los requerimientos para así llevar a cabo este evento de manera eficiente se encontraron varias plataformas sobre las cuales hacer este trabajo entre ellas se eligieron Congressus, OCS (Open Conference System), OPW (Open Conference Ware)

5.1 Acerca de Congressus

CONGRESSUS es completo Gestor de Contenidos para poder crear y mantener la web del congreso. Es completamente editable tanto por la secretaría técnica como por cualquier usuario que se estime oportuno.

El aspecto de la página es completamente editable por un usuario sin conocimiento de programación web gracias al sistema de plantillas. Permite modificar la cabecera, los colores o cualquier elemento del menú. Además, si fuera necesario, nuestros ingenieros pueden personalizar por completo la web con un diseño totalmente a medida

Es posible añadir tantas páginas como se estime oportuno tales como una presentación, fechas clave información de la ciudad o como llegar, la agenda del congreso, una zona de noticias y novedades, formularios de contacto...

También es posible subir cualquier tipo de fichero: PDF, imágenes, videos que los usuarios de la web podrán descargar

Por supuesto, el sistema es completamente multilingüe pudiendo ser traducido a tantos idiomas como se estime oportuno

5.2 Acerca de OCW (Open Conference Ware)

Es una plataforma de gran alcance, generalmente utilizada para permitir la organización de eventos relacionados con el libre intercambio de información, puede ser utilizado para ejecutar y administrar casi cualquier tipo de evento que se pueda imaginar, se pueden configurar pistas, propuestas, perfiles de usuario y mucho más, sin embargo requiere conocimientos de Linux para poder instalarlo.

OpenConferenceWare es una aplicación web de código abierto para el apoyo a eventos de la conferencia similar. Esto, plataforma personalizable de propósito general proporciona propuestas, las sesiones, los horarios, las pistas, los perfiles de usuario y más.

Al liberar el código bajo una licencia de código abierto MIT liberal, esperamos capacitar a otras personas para que mejor puedan organizar y participar en más eventos que apoyan el intercambio libre de información, la sociedad abierta, y la ciudadanía participativa.

Instalación

OpenConferenceWare se distribuye como un motor de rieles, lo que significa que se encuentra dentro de una aplicación Rails y añade funcionalidad. Si bien esta aplicación host puede ser construido para proporcionar partes adicionales de la página web de su evento, a menudo simplemente servir como un lugar para configurar y personalizar OpenConferenceWare.

Requisitos

OpenConferenceWare requiere de Ruby 1.9.3 y un programa de control integrado en los carriles 4.0.2 o posterior.

5.3 Acerca de Open Conference Systems (OCS)

Es una solución de código abierto del proyecto Public Knowledge Project (PKP) para la administración de conferencias. Es una solución altamente flexible basada en PHP y puede hacer uso de bases de datos MySQL.

OCS está basado en el código fuente de Open Journal Systems (OJS) Plataforma que actualmente se utiliza en el CINDE lugar donde estoy llevando a cabo mi práctica, esta es una plataforma libre, que cumple con los requerimientos y con la

infraestructura tecnológica que se cuenta en estos momentos y sabiendo que es mucho más familiar para el manejo decidimos por esta plataforma.

El sistema abierto de conferencias (OCS) está diseñado para facilitar la gestión y organización de congresos o eventos.

Esta plataforma tiene un sistema de gestión de contenidos que permite gestionar varios eventos a la vez. Cada evento tiene su forma independiente de funcionar pero todos responden a un único espacio.

Para comprender el funcionamiento de la plataforma, esta se divide en partes: la administración, el comité de revisores y los autores. Ellos son procesos que pueden tener puntos de contacto pero son clientes independientes. Cada uno tiene roles específicos para cada tarea. Esto quiere decir que el administrador no puede acceder al proceso de revisión de trabajos si no tiene roles en el comité de revisores; si desea enviar un trabajo al evento, entonces, deberá tener el rol de autor.

OCS le permitirá:

- Crear un sitio web de la conferencia
- Redactar y enviar una convocatoria de ponencias
- Electrónicamente aceptar el papel y envío de resúmenes
- Permitir que los remitentes de papel editen su trabajo
- Publicar las actas de congresos y ponencias en un formato de búsqueda
- Inscribir a los participantes

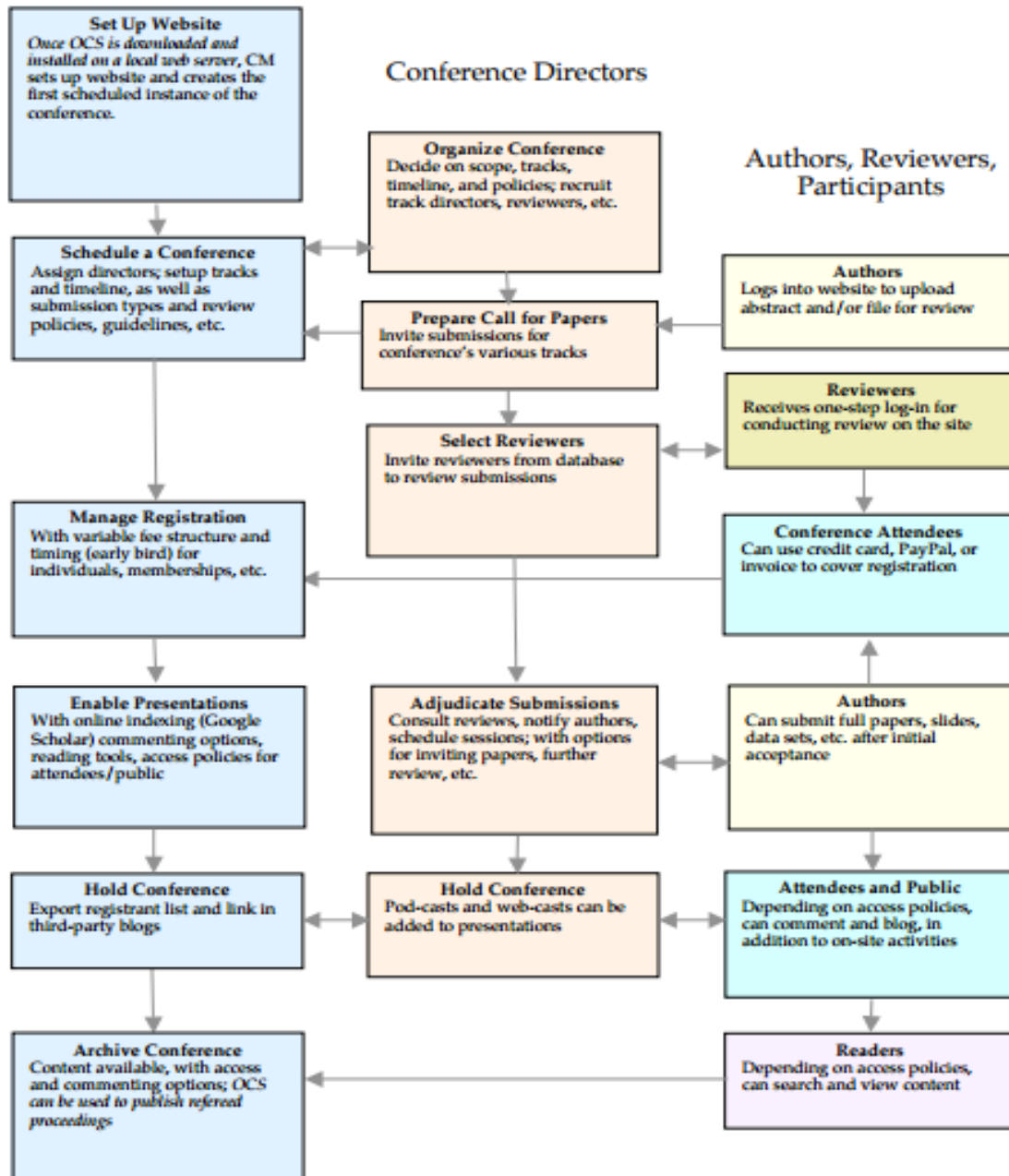

5.4 Servidor Web

Es un programa que gestiona cualquier aplicación en el lado del servidor realizando conexiones bidireccionales y/o unidireccionales y síncronas o asíncronas con el cliente generando una respuesta en cualquier lenguaje o aplicación en el lado del cliente. El código recibido por el cliente suele ser compilado y ejecutado por un Navegador Web. Para la transmisión de todos estos datos se utiliza algún protocolo. Generalmente se utiliza el protocolo HTTP para estas comunicaciones,

perteneciente a la capa de aplicación del Modelo OSI. El término también se emplea para referirse al ordenador que ejecuta el programa.

Servidor: Un Servidor es un tipo de Software que suministra servicios a los usuarios o terminales que lo solicitan. Por ejemplo, en una típica Arquitectura Cliente-servidor, el cliente podría ser un ordenador que realiza peticiones de información a través de un programa de correo (Outlook Express por ejemplo) y, el servidor le entrega los datos en forma de correos electrónicos en respuesta a su solicitud.

Todo esto depende del uso que se le dé al servidor. Si usted lo desea, puede convertir al equipo desde el cual se está trabajando en un servidor instalando un programa que trabaje por la Red y a la que los usuarios de su red ingresen a través de un programa de servidor web como Apache. Por lo cual podemos llegar a la conclusión de que un servidor también puede ser un proceso que entrega información o sirve a otro proceso.

El modelo Cliente-Servidor no necesariamente implica tener dos ordenadores, ya que un proceso cliente puede solicitar algo como una impresión a un proceso servidor en un mismo ordenador. **Cliente/servidor:** Esta Arquitectura consiste básicamente en un programa cliente que realiza peticiones a otro programa el servidor que le da respuesta. Aunque esta idea se puede aplicar a programas que se ejecutan sobre una sola computadora es más ventajosa en un Sistema Operativo multiusuario distribuido a través de una red de computadoras.

En esta Arquitectura la capacidad de proceso está repartida entre los Clientes y los Servidores, aunque son más importantes las ventajas de tipo organizativo debidas a la centralización de la gestión de la información y la separación de responsabilidades, lo que facilita y clarifica el diseño del sistema. La separación entre Cliente y servidor es una separación de tipo lógico, donde el servidor no se ejecuta necesariamente sobre una sola máquina ni es necesariamente un sólo programa.

Los tipos específicos de servidores que incluyen son los Servidores Web, los Servidores de archivo, los Servidores del correo, etc. Mientras que sus propósitos varían de unos servicios a otros, la arquitectura básica seguirá siendo la misma. Una disposición muy común son los Sistemas multicapa en los que el servidor se descompone en diferentes programas que pueden ser ejecutados por diferentes computadoras aumentando así el grado de distribución del sistema.

5.4.1 Protocolos del Servidor Web

Un servidor web es un programa que sirve datos en forma de Páginas Web, hipertextos o páginas HTML (HyperText Markup Language): textos complejos con enlaces, figuras, formularios, botones y objetos incrustados como animaciones o reproductores de sonidos. La comunicación de estos datos entre cliente y servidor se hace por medio un protocolo, concretamente del protocolo Http. Con esto, un servidor Web se mantiene a la espera de peticiones HTTP, que son ejecutadas por un cliente HTTP; lo que solemos conocer como un Navegador Web.

El servidor responde al cliente enviando el código HTML de la página; el navegador cuando recibe el código, lo interpreta y lo muestra en pantalla. El Cliente es el encargado de interpretar el código HTML, es decir, de mostrar las fuentes, los colores y la disposición de los textos y objetos de la página. El servidor se encarga de transferir el código de la página sin llevar a cabo ninguna interpretación de la misma.

5.4.2 Servidor Web Local

Tener un servidor Web local debería ser fundamental para todas aquellas personas que no disponen de un Sitio Web online. El Servidor local nos va a permitir comprobar que todas las modificaciones que se van a realizar en nuestros diseños Web, no provoquen algún error que pueda afectar a todos aquellos usuarios que naveguen por la red. Otro aspecto positivo de un Servidor local, es que no hará falta tener que subir ficheros al servidor Ftp para hacer nuestras pruebas con lo cual, la espera se hace más corta.

Como es de suponer, también se permite el acceso a nuestro servidor a cualquier usuario de Internet. Para ello, se configura correctamente el Router y sería de mucha ayuda tener una dirección IP estática, mediante la cual cualquier usuario podría conectarse a nuestro servidor desde un navegador.

Funcionamiento de un Servidor Web

La Web funciona siguiendo el Modelo cliente-servidor. Un Servidor se encarga de prestar el servicio, y un cliente que es quien recibe dicho servicio.

5.5 Cliente Web

Es un programa mediante el cual el usuario solicita a un Servidores Web el envío de información. Esta información se transfiere mediante el Protocolo HTTP. Información que recibe: La información que se recibe es un conjunto de documentos de texto codificados en lenguaje HTML.

El Cliente Web debe interpretar estos documentos para mostrárselos al usuario en el formato correspondiente. Cuando la información recibida no es un documento de texto, sino un objeto multimedia que el cliente no sabe interpretar, el propio cliente Web debe activar una aplicación externa encargada de gestionarlo. Clientes Web más habituales: Los clientes Web más habituales son Microsoft Internet Explorer, Mozilla Firefox y Netscape Navigator.

5.6 Apache

Está diseñado para ser un Servidor Web potente y flexible que pueda funcionar en la más amplia variedad de plataformas y entornos. Las diferentes plataformas y entornos, hacen que a menudo sean necesarias diferentes características o funcionalidades. Apache se ha adaptado siempre a una gran variedad de entornos a través de su diseño modular.

Este diseño permite a los administradores de Sitios Web elegir qué características van a ser incluidas en el servidor seleccionando que módulos se van a cargar, ya sea al compilar o al ejecutar el servidor. Este es el más común y más utilizado en todo el mundo.

Además, es gratuito, y de Código abierto, así que podríamos decir que corre sobre cualquier plataforma. Apache es una muestra, al igual que el Sistema Operativo Linux (un Unix desarrollado inicialmente para PC), de que el trabajo voluntario y cooperativo dentro de Internet es capaz de producir aplicaciones de calidad profesional difíciles de igualar.

Debido a que en esta institución ya contaban con un servidor y con un dominio, accedí a hacer uso de ello y crear un sub dominio el cual alojara toda la implementación ya hecha tal como el registro de usuarios, la subida de archivos,

que serán las ponencias sujetas a una revisión de los coordinadores del eventos quienes serán los encargados de hacer su respectiva revisión y aprobación

5.7 PhpMyAdmin

Es una herramienta escrita en PHP con la intención de manejar la administración de MySQL a través de páginas web, utilizando Internet. Actualmente puede crear y eliminar Bases de Datos, crear, eliminar y alterar tablas, borrar, editar y añadir campos, ejecutar cualquier sentencia SQL, administrar claves en campos, administrar privilegios, exportar datos en varios formatos y está disponible en 72 idiomas.

PhpMyAdmin permite crear y eliminar bases de datos; crear, eliminar y alterar tablas; borrar, editar y añadir campos; ejecutar cualquier sentencia SQL; administrar claves en campos; administrar privilegios; exportar datos en varios formatos.

PhpMyAdmin va a ser de gran importancia, ya que este nos permitirá guardar el registro y manejar de manera más ordenada, las bases de datos que estarán alimentadas, por todos los usuarios que se registren en la plataforma, habrá un usuario que será quien podrá tener manejo y acceso a estas tablas de datos, que serán de vital importancia en el desarrollo de esto.

5.8 DNS

Es una abreviatura para Sistema de nombres de dominio un sistema para asignar nombres a equipos y servicios de red que se organiza en una jerarquía de dominios. La asignación de nombres DNS se utiliza en las redes TCP/IP, como Internet, para localizar equipos y servicios con nombres descriptivos. Cuando un usuario escriba un nombre DNS en una aplicación, los servicios DNS podrán traducir el nombre a otra información asociada con el mismo, como una dirección IP.

La mayoría de los usuarios prefieren un nombre descriptivo, fácil de utilizar, para localizar un equipo como un servidor Web o de correo electrónico en la red. Un nombre descriptivo resulta más fácil de aprender y recordar. Sin embargo, los equipos se comunican a través de una red mediante direcciones numéricas. Para facilitar el uso de los recursos de red, los sistemas de nombres como DNS proporcionan una forma de asignar estos nombres descriptivos de los equipos o servicios a sus direcciones numéricas.

6. RESULTADOS Y DISCUSION

El resultado de este proyecto fue exitoso, ha cumplido debidamente todos los parámetros, siendo en definitiva una herramienta vital en lo que concierne a la realización de la II Bienal Iberoamericana. Ha sido de gran utilidad en varios aspectos, uno de ellos es la automatización de procesos de revisión y aprobación de documentos, llevando cabo todo este proceso de papeleo vía virtual por la plataforma, logrando así un ahorro de papel considerable al que se gastó en este mismo evento el año anterior.

DIAGRAMA UML DEL FUNCIONAMIENTO

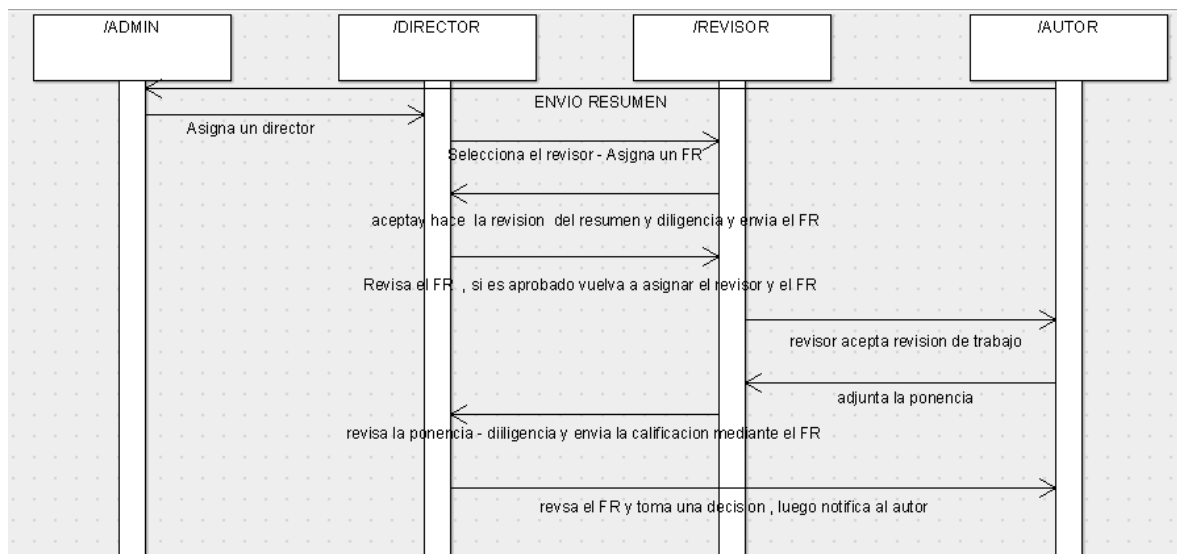

7. CONCLUSIONES

Este tipo de herramientas e implementaciones virtuales, son de gran ayuda tanto como para la agilización de procesos como para el ahorro de recursos ambientales en este caso el más importante el papel.

Herramientas como los diagramas UML son muy importantes a la hora de mostrar el funcionamiento.

Las fuentes bibliográficas son de gran ayuda a la forma de incurrir en nuevos proyectos para automatizar todo tipo de proceso.

He aquí el proceso que llevan a cabo los 3 roles que contiene la plataforma de gestión de ponencias. Un manual detallado de cada rol específico.

8. MANUAL AUTOR

A continuación se mostrará como registrarse en la plataforma de la II Bienal Iberoamericana de Infancias y Juventudes, también como enviar el resumen del tema a desarrollar y si el proceso es evaluado de buena manera, veremos cómo adjuntar nuestra ponencia completa.

En primera instancia se observara como es el proceso de registro, para ello accedemos a esta dirección http://bienal-clacso-redinju-umz.cinde.org.co/plataforma/index.php/II_Bienal/m1

Que nos llevara a la plataforma de gestión de ponencias. Cuando estemos allí pinchamos donde dice ingresar.

The screenshot shows a web browser window with the URL bienal-clacso-redinju-umz.cinde.org.co/plataforma/index.php/II_Bienal/m1. The page title is "Plataforma II Bienal Iberoamericana de Infancias y Juventudes". A red navigation bar contains links: INICIO, ACERCA DE..., INGRESAR, CUENTA, BUSCAR, and EVENTOS EN CURSO. Below the navigation bar, the breadcrumb "Inicio > II Bienal Iberoamericana de Infancias y juventudes > Mesa 1." is visible. The main content area is titled "Mesa 1." and includes the dates "marzo 19, 2016 – marzo 20, 2016". Under "Información del evento", there are links for "Presentaciones" and "Plazo". On the right side, there is a login section with fields for "Nombre usuario/a" and "Contraseña", a "Recordarme" checkbox, and a "Login" button. Below the login section, there are "NOTIFICACIONES" with links for "Ver", "Suscribirse", and "Des-suscribirse". A "CONTENIDO DE LA CONFERENCIA" section includes a search bar with a dropdown menu set to "Todos" and a "Buscar" button. At the bottom right, there is a "TAMAÑO DE LETRA" section with icons for font size adjustment.

Nos llevara al menú de login y allí daremos click donde dice crear una cuenta en este sitio

Plataforma II Bienal Iberoamericana de Infancias y Juventudes

INICIO **ACERCA DE...** **INGRESAR** **CUENTA** **BUSCAR** **EVENTOS EN CURSO**

[OPEN CONFERENCE SYSTEMS](#)

[Ayuda](#)

Inicio > Login

Login

Nombre usuario/a

Contraseña

Recordarme

[¿No es usuario? Cree una cuenta en este sitio](#)
[¿Ha olvidado su contraseña?](#)

NOTIFICACIONES

- [Ver](#)
- [Suscribirse / Des-suscribirse](#)

CONTENIDO DE LA CONFERENCIA

Buscar

Todos

Información del evento

- [Presentaciones](#)
- [Plazo](#)

Navegar

- [Por evento](#)
- [Por autor](#)
- [Por título](#)

TAMAÑO DE LETRA

Se procederá a diligenciar el Formulario, los campo señalados con "*" son obligatorios, luego de haber completado damos click en crear

Cuenta

Rellene este formulario para crearse una cuenta en este evento.
[Pulse aquí](#) si tiene una cuenta en ésta o en otra conferencia albergada en este sitio.

Perfil

Nombre usuario/a*

Contraseña*
El nombre de usuario debe contener sólo caracteres en minúscula, números y guiones o guión bajo.

Repita la contraseña*
La contraseña debe contener al menos 6 caracteres.

Tratamiento

Primer nombre*

Segundo Nombre

Apellidos*

Iniciales Luz Ruiz Plasencia = LRP

Género

Filiación*

Firma

Correo-e*

URL

Teléfono

-

USUARIO/A

Nombre usuario/a

Contraseña

Recordarme

NOTIFICACIONES

- [Ver](#)
- [Suscribirse / Des-suscribirse](#)

CONTENIDO DE LA CONFERENCIA

Buscar

Todos

Información del evento

- [Presentaciones](#)
- [Plazo](#)

Navegar

- [Por evento](#)
- [Por autor](#)
- [Por título](#)

TAMAÑO DE LETRA

INFORMACIÓN

- [Para lectoras/es](#)
- [Para autores](#)

Correo-e*
 URL
 Teléfono
 Fax
 Dirección postal
 País
 Resumen biográfico (p.e., departamento y puesto)
 Confirmación Enviar un mensaje de confirmación incluyendo mi nombre de usuario y contraseña.
 Idiomas que conoce English Español (España) Portugués (Brasil)
 Crear una cuenta como Lector/a: Notificar por email cuando se publiquen presentaciones. Autor: Pueden enviarse artículos a la conferencia.

* Campos obligatorios

Luego de crear nuestra cuenta, accedemos a la plataforma.

Plataforma II Bienal Iberoamericana de Infancias y Juventudes

[INICIO](#) [ACERCA DE...](#) [INGRESAR](#) [CUENTA](#) [BUSCAR](#) [EVENTOS EN CURSO](#)

[OPEN CONFERENCE SYSTEMS](#)
[Ayuda](#)

Inicio > Login

Login

Nombre usuario/a
 Contraseña
 Recordar mi nombre de usuario/a y contraseña

¿No es usuario? [Cree una cuenta en este sitio](#)
 ¿Ha olvidado su contraseña?

USUARIO/A
 Nombre usuario/a
 Contraseña
 Recordarme

NOTIFICACIONES

- [Ver](#)
- [Suscribirse](#) / [Des-suscribirse](#)

Pulsamos donde dice Nuevo envío

Plataforma II Bienal Iberoamericana de Infancias y Juventudes

INICIO ACERCA DE... ÁREA PERSONAL BUSCAR EVENTOS EN CURSO

OPEN CONFERENCE SYSTEMS

Inicio > Mesa 1. > Inicio

Inicio

II Bienal Iberoamericana de Infancias y juventudes

Mesa 1.

> Autor Activar [Nuevo envío]

Mis cuentas

- » [Editar mi perfil](#)
- » [Cambiar contraseña](#)
- » [Salir](#)

Ayuda

USUARIO/A

Has entrado como... **prueba1**

- [Mi perfil](#)
- [Salir](#)

NOTIFICACIONES

- [Ver](#)
- [Administrar](#)

CONTENIDO DE LA CONFERENCIA

Buscar

Todos

En esta parte , se asegura de que el trabajo cumpla con los requerimientos.

Inicio > Usuario/a > Autor > Envíos > Nuevo envío

Paso 1. Comenzar el envío

1. INICIO 2. INGRESAR METADATOS

¿Tiene problemas? Póngase en contacto con .

Lista de requisitos para el envío de originales

Indicar que el trabajo está preparado para el envío marcando la siguiente lista lo que corresponda (pueden añadirse comentarios en la ventana de abajo).

- Requisito1
- Requisito2
- Requisito3

Términos sobre el Copyright

Definir Copyright

Comentarios al director de la Conferencia

Introduzca el texto (optional)

Guardar y continuar Cancelar

* Campos obligatorios

Ayuda

USUARIO/A

Has entrado como... **prueba1**

- [Mi perfil](#)
- [Salir](#)

NOTIFICACIONES

- [Ver](#)
- [Administrar](#)

CONTENIDO DE LA CONFERENCIA

Buscar

Todos

Buscar

Información del evento

- » [Presentaciones](#)
- » [Plazo](#)

Navegar

- [Por evento](#)
- [Por autor](#)
- [Por título](#)

TAMAÑO DE LETRA

INFORMACIÓN

- [Para lectoras/es](#)
- [Para autores](#)

Luego nos lleva al paso 2 que es donde se debe plasmar el resumen, luego de haberlo hecho pulsamos el botón de Guardar y continuar.

Plataforma II Bienal Iberoamericana de Infancias y Juventudes

INICIO ACERCA DE... ÁREA PERSONAL BUSCAR EVENTOS EN CURSO

Inicio > Usuario/a > Autor > Envíos > Nuevo envío

2do paso: Ingresar los Metadatos del Envío

1. INICIO 2. INGRESAR METADATOS

Autores

Primer nombre*

Segundo Nombre

Apellidos*

Correo-e*

URL

Filiación

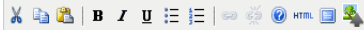

(Su institución, ej. "Universidad Simon Fraser")

País

Resumen biográfico (p.e., departamento y puesto)

Título y resumen

Título*

Resumen*



Indexación

Idioma

English=en; French=fr; Spanish=es. [Additional codes.](#)

Entidades patrocinadoras

Identifique las agencias que patrocinan o subvencionan el trabajo que presenta a esta Conferencia.

Agencias

Citas

Proporcionar una lista de referencias formateada para trabajos citados en esta presentación.

Citas



Guardar y continuar Cancelar

OPEN CONFERENCE SYSTEMS

[Ayuda](#)

USUARIO/A

Has entrado como... prueba1

- [MI perfil](#)
- [Salir](#)

NOTIFICACIONES

- [Ver](#)
- [Administrar](#)

CONTENIDO DE LA CONFERENCIA

Buscar

Todos

Información del evento

- [Presentaciones](#)
- [Plazo](#)

Navegar

- [Por evento](#)
- [Por autor](#)
- [Por título](#)

TAMAÑO DE LETRA

INFORMACIÓN

Damos en activar envío y concluimos así con él envío de nuestro resumen

Plataforma II Bienal Iberoamericana de Infancias y Juventudes

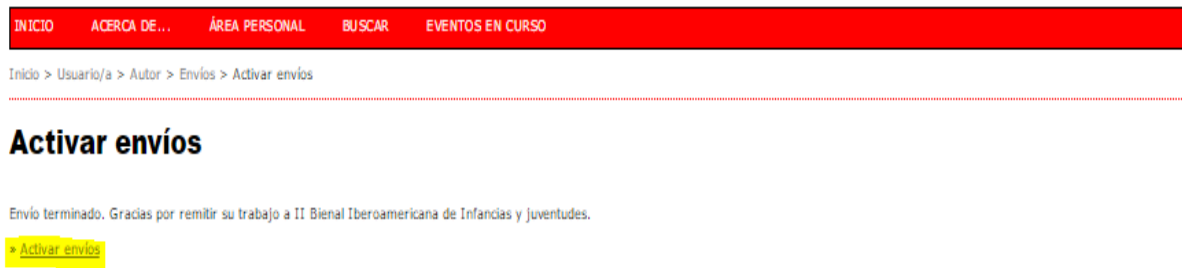

Ya en este punto el resumen está siendo evaluado por un revisor, quien tomara una decisión, si el resumen es aprobado, el estado de envío del trabajo cambiara y pedirá adjuntar un archivo, cuando esto suceda el estado del envío será cargando, así:

Plataforma II Bienal Iberoamericana de Infancias y Juventudes

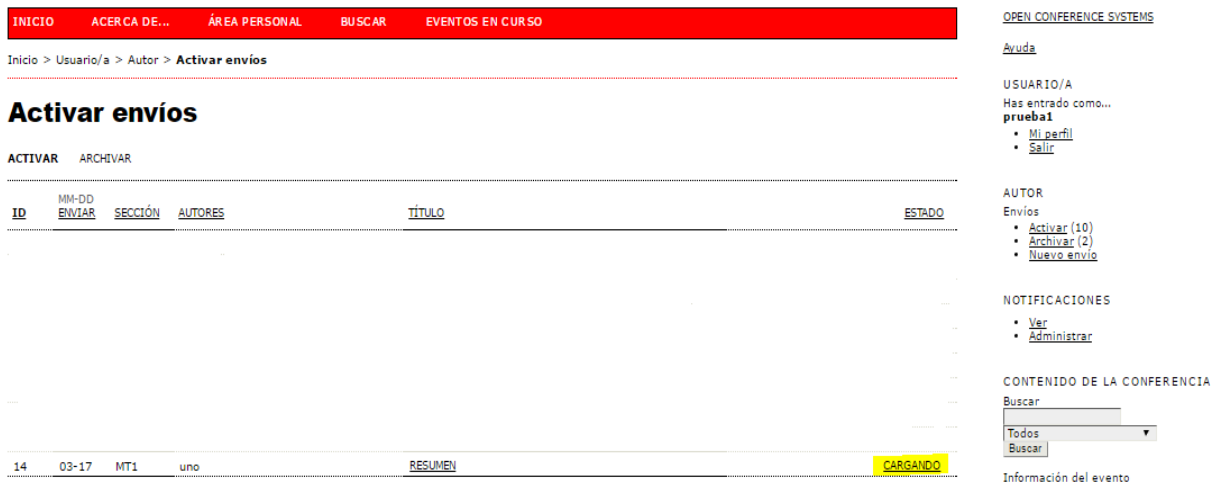

Después de dar click en "Cargando", aparecerá esta ventana donde se puede adjuntar ya la ponencia completa, los pasos a seguir serán , primero seleccionar un archivo y luego , presionar el botón subir , cuando se observe el archivo cargado , damos en "Guardar y continuar", continuo a esto saldrá otra ventana , pincharemos en finalizar envío .

Plataforma II Bienal Iberoamericana de Infancias y Juventudes

INICIO ACERCA DE... ÁREA PERSONAL BUSCAR EVENTOS EN CURSO

Inicio > Usuario/a > Autor > Envíos > Nuevo envío

##author.submit.step2NoAbstracts##

3. CARGAR ENVÍO 4. CONFIRMACIÓN

Para depositar un trabajo en esta conferencia, siga los siguientes pasos.

1. Pulse listar (o seleccionar fichero) que abre una ventana para localizar los ficheros en el disco duro de su ordenador.
2. Localice el fichero que desea enviar y márkelo.
3. Pulse Abrir en la ventana de selección de ficheros, que muestra el nombre del fichero.
4. Pulse Depositar, lo que permite subir el fichero al servidor de la conferencia y renombrarlo siguiendo los criterios de la conferencia.
5. Cuando haya terminado, pulse Guardar y Continuar.

El fichero puede visualizarse pulsando sobre el nombre del fichero. Puede depositarse un fichero nuevo o revisado, así se borra el anterior. Los ficheros adicionales pueden depositarse usando la opción Ficheros Suplementarios (próximo paso). Si tiene problemas con el depósito, contacte por correo electrónico o por teléfono con {supportName} {supportPhone}.

¿Tiene problemas? Póngase en contacto con .

Fichero del envío

Nombre del fichero	14-42-1-SM.docx	← Aquí se observa el archivo ya cargado
Nombre del fichero original	Eje1.docx	
Tamaño del fichero	20KB	
Fecha de envío del fichero	2016-03-18 09:05	

Reemplazar el fichero de envío Ningún archivo seleccionado

OPEN CONFERENCE SYSTEMS

[Ayuda](#)

USUARIO/A
Has entrado como...
prueba1
• [Mi perfil](#)
• [Salir](#)

NOTIFICACIONES
• [Ver](#)
• [Administrar](#)

CONTENIDO DE LA CONFERENCIA

Buscar

Todos
Buscar

Información del evento
• [Presentaciones](#)
• [Plazo](#)

Navegar
• [Por evento](#)
• [Por autor](#)
• [Por título](#)

TAMAÑO DE LETRA

INFORMACIÓN

• [Para lectoras/es](#)
• [Para autores](#)

Plataforma II Bienal Iberoamericana de Infancias y Juventudes

INICIO ACERCA DE... ÁREA PERSONAL BUSCAR EVENTOS EN CURSO

Inicio > Usuario/a > Autor > Envíos > Nuevo envío

Paso 5. Confirmación

3. CARGAR ENVÍO 4. CONFIRMACIÓN

Cuando complete los 4 pasos previos al proceso de envío de su trabajo, pulse Finalizar Envío para remitirlo a II Bienal Iberoamericana de Infancias y juventudes. Recibirá por email un acuse de recibo y podrá ver en que estado se encuentra su trabajo si accede a la web de la conferencia. Gracias por su envío su trabajo a II Bienal Iberoamericana de Infancias y juventudes.

Resumen del fichero

ID	NOMBRE DEL FICHERO ORIGINAL	TIPO	TAMAÑO DEL FICHERO	FECHA DE ENVÍO DEL FICHERO
42	EJE1.DOCX	Fichero del envío	20KB	03-18

OPEN CONFERENCE SYSTEMS

[Ayuda](#)

USUARIO/A
Has entrado como...
prueba1
• [Mi perfil](#)
• [Salir](#)

NOTIFICACIONES
• [Ver](#)
• [Administrar](#)

CONTENIDO DE LA CONFERENCIA

Buscar

Todos
Buscar

Información del evento
• [Presentaciones](#)
• [Plazo](#)

Navegar
• [Por evento](#)
• [Por autor](#)
• [Por título](#)

A continuación presionamos en activar envíos

Plataforma II Bienal Iberoamericana de Infancias y Juventudes

INICIO ACERCA DE... ÁREA PERSONAL BUSCAR EVENTOS EN CURSO

Inicio > Usuario/a > Autor > Envíos > Activar envíos

Activar envíos

Envío terminado. Gracias por remitir su trabajo a II Bienal Iberoamericana de Infancias y juventudes.

[▶ Activar envíos](#)

OPEN CONFERENCE SYSTEMS

[Ayuda](#)

USUARIO/A
Has entrado como...
prueba1
• [Mi perfil](#)
• [Salir](#)

NOTIFICACIONES
• [Ver](#)
• [Administrar](#)

CONTENIDO DE LA CONFERENCIA

Buscar

Todos
Buscar

9. MANUAL DIRECTOR

Como primer paso, se ira a la parte donde dice Director envíos y pinchamos donde dice "sin asignar", estos serán el número de resúmenes y/o ponencias a las que no se les ha asignado un revisor.

Plataforma II Bienal Iberoamericana de Infancias y Juventudes

INICIO ACERCA DE... ÁREA PERSONAL BUSCAR EVENTOS EN CURSO

Inicio > Mesa 1. > Usuario/a > Director > Envíos > Sin asignar

Sin asignar

SIN ASIGNAR EN RECENSIÓN PRESENTACIONES FICHEROS

Asignado a: Todos los Directores En Sección: Todos los pasos

Título contiene Buscar

ID	MM-DD ENVIAR	SECCIÓN	PEQUEÑO	AUTORES	TÍTULO
1	02-29	MT1	uno		ESTA ES UNA PRUEBA
2	03-01	MT1	Uno		PRUEBAAA
12	03-11	MT1	Uno		1111111111111111

OPEN CONFERENCE SYSTEMS

Ayuda

USUARIO/A
Has entrado como...
soportemanizales
• Mi perfil
• Salir

DIRECTOR
Envíos
• Sin asignar (3)
• En recensión (7)
• Presentaciones
• Ficheros

NOTIFICACIONES
• Ver
• Administrar

CONTENIDO DE LA CONFERENCIA

Luego de hacer esto, elegimos algún trabajo, y presionamos sobre su titulo

Plataforma II Bienal Iberoamericana de Infancias y Juventudes

INICIO ACERCA DE... ÁREA PERSONAL BUSCAR EVENTOS EN CURSO

Inicio > Mesa 1. > Usuario/a > Director > Envíos > Sin asignar

Sin asignar

SIN ASIGNAR EN RECENSIÓN PRESENTACIONES FICHEROS

Asignado a: Todos los Directores En Sección: Todos los pasos

Título contiene Buscar

ID	MM-DD ENVIAR	SECCIÓN	PEQUEÑO	AUTORES	TÍTULO
1	02-29	MT1	uno		ESTA ES UNA PRUEBA
2	03-01	MT1	Uno		PRUEBAAA
12	03-11	MT1	Uno		1111111111111111

OPEN CONFERENCE SYSTEMS

Ayuda

USUARIO/A
Has entrado como...
soportemanizales
• Mi perfil
• Salir

DIRECTOR
Envíos
• Sin asignar (3)
• En recensión (7)
• Presentaciones
• Ficheros

NOTIFICACIONES
• Ver
• Administrar

CONTENIDO DE LA CONFERENCIA

Eso nos lleva a la siguiente ventana donde podremos ver el resumen y al lado una pestaña que dice recensión del resumen, allí ingresamos.

#14 Resumen

RESUMEN **RECENSIÓN DEL RESUMEN** RECENSIÓN DEL TRABAJO HISTORIAL

Envío

Autores Prueba uno uno
Título RESUMEN
Fichero original Ninguno
Ficheros Supl. Ninguno [AÑADIR FICHERO ADICIONAL](#)
Remitente Prueba Uno Uno
Fecha de envío 2016-03-17
Secciones Mesa1 Registro

Directores

Director	SOLICITUD	ACCIÓN
soporte Manizales <input type="text"/> AÑADIR DIRECTRO DE SECCIÓN AÑADIR DIRECTOR	2016-03-17	BORRAR

Estado

Estado resumen en recensión [RECHAZAR Y ARCHIVAR ENVIO](#)
Iniciado 2016-03-17
Última modificación 2016-03-17

Envío de metadatos

[EDITAR METADATOS](#)

Autores

Nombre Prueba uno uno
Filiación CINDE
País Colombia
Resumen biográfico —
Autor a quien dirigir la correspondencia.

Título y resumen

Título RESUMEN

Ya cuando se esté en esta pestaña, se seleccionara la opción de SELECCIONAR RECENSOR

Plataforma II Bienal Iberoamericana de Infancias y Juventudes

INICIO ACERCA DE... ÁREA PERSONAL BUSCAR EVENTOS EN CURSO

Inicio > Mesa 1. > Usuario/a > Director > Envíos > #14 > Recensión del resumen

#14 Recensión del resumen

RESUMEN **RECENSIÓN DEL RESUMEN** RECENSIÓN DEL TRABAJO HISTORIAL

Envío

Autores Prueba uno uno
Título RESUMEN
Secciones Mesa1
Director soporte Manizales
Resumen AQUI VA EL RESUMEN

Recensión del resumen

SELECCIONAR EL RECENSOR [VER LAS RENUNCIAS, CANCELACIONES](#)

Director que toma de decisiones

Seleccionar decisión [Seleccione uno] Guardar Decisión
Decisión Ninguno
Notificar al autor Director/Autor Email Sin comentarios

[OPEN CONFERENCE SYSTEMS](#)
[Ayuda](#)
USUARIO/A
Has entrado como...
soportemanizales
• [Mi perfil](#)
• [Salir](#)
DIRECTOR
Envíos
• [Sin asignar](#) (3)
• [En recensión](#) (7)
• [Presentaciones](#)
• [Ficheros](#)
NOTIFICACIONES
• [Ver](#)
• [Administrar](#)
CONTENIDO DE LA CONFERENCIA
Buscar
Todos
Buscar
Información del evento

Seleccionamos el revisor y presionamos asignar

Plataforma II Bienal Iberoamericana de Infancias y Juventudes

INICIO ACERCA DE... ÁREA PERSONAL BUSCAR EVENTOS EN CURSO

Inicio > Mesa 1. > Usuario/a > Director > Envíos > #14 > Revisión > **Revisores/as**

Revisores/as

Seleccionar el recensor

Intereses de revisión contiene

A B C D E E F G H I J K L M N Ñ O P Q R S T U V W X Y Z **Todos/as**

[EMPLLEAR A UN USUARIO YA EXISTENTE COMO RECENSOR](#) | [INTRODUCIR NUEVO RECENSOR](#)

NOMBRE	INTERESES DE REVISIÓN	HECHO	SEMANAS	LO MÁS TARDAR	ACTIVO	ACCIÓN
COORDINADOR.MESA1		9	0	2016-03-16	2	ASIGNAR

1 - 1 de 1 elementos

Notas

El nombre enlaza con el perfil del recensor.
Calificación superior a 5 (Excelente).
Las semanas se refieren al periodo medio de tiempo para hacer la recensión.
La última, es la fecha correspondiente a aquella recensión que se ha comprometido a hacer mas recientemente.
En activo significa cuantas recensiones están actualmente en marcha.

OPEN CONFERENCE SYSTEMS

[Ayuda](#)

USUARIO/A
Has entrado como...
soportemanizales

- [Mi perfil](#)
- [Salir](#)

DIRECTOR

Envíos

- [Sin asignar \(3\)](#)
- [En recensión \(7\)](#)
- [Presentaciones](#)
- [Ficheros](#)

NOTIFICACIONES

- [Ver](#)
- [Administrar](#)

CONTENIDO DE LA CONFERENCIA

Buscar

Todos

Buscar

Información del evento

- [Presentaciones](#)
- [Plazo](#)

Esto nos devolverá a la pestaña anterior, donde por el sistema de correo de la plataforma, mandaremos la solicitud de revisión al revisor previamente asignado, pincharemos donde se ve el icono de un correo

Plataforma II Bienal Iberoamericana de Infancias y Juventudes

INICIO ACERCA DE... ÁREA PERSONAL BUSCAR EVENTOS EN CURSO

Inicio > Mesa 1. > Usuario/a > Director > Envíos > #14 > **Recensión del resumen**

#14 Recensión del resumen

RESUMEN **RECENSIÓN DEL RESUMEN** RECENSIÓN DEL TRABAJO HISTORIAL

Envío

Autores Prueba uno uno

Título RESUMEN

Secciones Mesa1

Director soporte Manizales

Resumen AQUÍ VA EL RESUMEN

Recensión del resumen

[SELECCIONAR EL RECENSOR](#) [VER LAS RENUNCIAS, CANCELACIONES](#)

Revisor/a A

coordinador Mesa1 [LIMPIAR RECENSOR](#)

Formulario de revisión

Ninguno / Revisión libre [ESCOGER FORMULARIO DE REVISIÓN](#)

SOLICITUD	EN CURSO	PENDIENTE	RECIBIDO
<input type="checkbox"/>	-	=	<input type="checkbox"/>

Director que toma de decisiones

Seleccionar decisión Seleccione uno

Decisión Ninguno

Notificar al autor Director/Autor Email Sin comentarios

OPEN CONFERENCE SYSTEMS

[Ayuda](#)

USUARIO/A
Has entrado como...
soportemanizales

- [Mi perfil](#)
- [Salir](#)

DIRECTOR

Envíos

- [Sin asignar \(3\)](#)
- [En recensión \(7\)](#)
- [Presentaciones](#)
- [Ficheros](#)

NOTIFICACIONES

- [Ver](#)
- [Administrar](#)

CONTENIDO DE LA CONFERENCIA

Buscar

Todos

Buscar

Información del evento

- [Presentaciones](#)
- [Plazo](#)

Navegar

- [Por evento](#)
- [Por autor](#)
- [Por título](#)

TAMAÑO DE LETRA

Aparecerá esta ventana, desde allí haremos la solicitud y presionamos el botón Enviar

Plataforma II Bienal Iberoamericana de Infancias y Juventudes

INICIO ACERCA DE... ÁREA PERSONAL BUSCAR EVENTOS EN CURSO

Inicio > Mesa 1. > Usuario/a > Director > Envíos > #14 > Revisión > Correo-e

Enviar correo-e

Para: coordinador Mesa1
 CC:
 CCO:

Añadir destinatario/o Añadir CC Añadir CCO

Enviar una copia de este mensaje a mi dirección (soportemanizales@cinde.org.co)

Adjuntos: Seleccionar archivo Ningún archivo seleccionado Subir

De: "soporte Manizales" <soportemanizales@cinde.org.co>
 Asunto: [m1]
 Cuerpo:

Enviar Cancelar No enviar correo-e

OPEN CONFERENCE SYSTEMS

Ayuda

USUARIO/A
 Has entrado como...
soportemanizales

- Mi perfil
- Salir

DIRECTOR

Envíos

- Sin asignar (3)
- En recensión (7)
- Presentaciones
- Ficheros

NOTIFICACIONES

- Ver
- Administrar

CONTENIDO DE LA CONFERENCIA

Buscar

Todos

Buscar

Información del evento

- Presentaciones
- Plazo

Navegar

- Por evento
- Por autor
- Por título

Luego de esto hay que esperar que el revisor acepte hacer la revisión y reenvíe el Formulario de revisión ya diligenciado con la calificación del resumen, cuando esto llegue se visualizará una carpeta amarilla, que contendrá el formulario ya previamente diligenciado, para observarla presionamos sobre dicha carpeta.

Plataforma II Bienal Iberoamericana de Infancias y Juventudes

INICIO ACERCA DE... ÁREA PERSONAL BUSCAR EVENTOS EN CURSO

Inicio > Mesa 1. > Usuario/a > Director > Envíos > #14 > Recensión del resumen

#14 Recensión del resumen

RESUMEN RECENSIÓN DEL RESUMEN RECENSIÓN DEL TRABAJO HISTORIAL

Envío

Autores: Prueba uno uno

Título: RESUMEN

Secciones: Mesa1

Director: soporte Manizales

Resumen: AQUÍ VA EL RESUMEN

Recensión del resumen SELECCIONAR EL REVISOR VER LAS RENUNCIAS, CANCELACIONES

Revisor/a A	coordinador Mesa1
Formulario de revisión	FORMULARIO DE REVISION
SOLICITUD	EN CURSO
2016-03-17	2016-03-17
Recomendación	Se ha aceptado el original
Revisión	No hay comentarios
Respuesta al Formulario de Revisión	→
Depositar ficheros	Ninguno

Director que toma de decisiones

Seleccionar decisión: Selecciona uno Guardar Decisión

Decisión: Ninguno

Notificar al autor: Director/Autor Email Sin comentarios

OPEN CONFERENCE SYSTEMS

Ayuda

USUARIO/A
 Has entrado como...
soportemanizales

- Mi perfil
- Salir

DIRECTOR

Envíos

- Sin asignar (3)
- En recensión (7)
- Presentaciones
- Ficheros

NOTIFICACIONES

- Ver (1 nuevo)
- Administrar

CONTENIDO DE LA CONFERENCIA

Buscar

Todos

Buscar

Información del evento

- Presentaciones
- Plazo

Navegar

- Por evento
- Por autor
- Por título

TAMAÑO DE LETRA

A3 A4 A5

INFORMACIÓN

- Para lectoras/es

Aquí el formulario de revisión

COHERENCIA ARGUMENTATIVA O EXPOSITIVA: (¿Los argumentos apoyan la tesis; los argumentos están organizados lógicamente y progresivamente, conectados adecuadamente; los argumentos son explícitos y pertinentes; las citas son funcionales; la exposición está organizada jerárquicamente?).

RESULTADOS: (¿La presentación de los resultados de la investigación se corresponde con lo que se puede esperar de los instrumentos descritos en el apartado del método sin omisiones ni adiciones de otros instrumentos? Están presentados los resultados de una manera organizada, clara y pertinente en función del problema, la pregunta y los objetivos de la investigación? ¿Se ha profundizado en las implicaciones prácticas de los resultados hallados?).

ACTUALIDAD Y PERTINENCIA DE LAS REFERENCIAS BIBLIOGRÁFICAS: (¿Son pertinentes, suficientes, actuales, (de los últimos tres años)? ¿Presenta referencias de los últimos tres años? ¿Son todas ellas necesarias? ¿Están todas las referencias citadas en el texto y únicamente las citadas? ¿Se presentan todos los datos requeridos en cada referencia de la lista final según la metodología de la APA (última versión)?).

*

CONCEPTO FINAL: (Favor marcar una de las siguientes opciones).*

- La ponencia es aceptada como está .
- La ponencia es aceptable con modificaciones menores sin necesidad de nueva evaluación.
- La ponencia es aceptable con modificaciones sustanciales y nueva evaluación.
- La ponencia NO es aceptada .

Cerrar

* Campos obligatorios

Dependiendo de la calificación que haya tenido, el director procede a tomar una decisión respecto al resumen, y a continuación notifica al autor.

Plataforma II Bienal Iberoamericana de Infancias y Juventud

INICIO ACERCA DE... ÁREA PERSONAL BUSCAR EVENTOS EN CURSO

Inicio > Mesa 1. > Usuario/a > Director > Envíos > #14 > **Recensión del resumen**

#14 Recensión del resumen

RESUMEN **RECENSIÓN DEL RESUMEN** RECENSIÓN DEL TRABAJO HISTORIAL

Envío

Autores Prueba uno uno
 Título RESUMEN
 Secciones Mesa1
 Director soporte Manizales
 Resumen AQUÍ VA EL RESUMEN

Recensión del resumen

[SELECCIONAR EL REVISOR](#) [VER LAS RENUNCIAS, CANCELACIONES](#)

Revisor/a A

coordinador Mesa1

Formulario de revisión

FORMULARIO DE REVISION

SOLICITUD EN CURSO PENDIENTE RECIBIDO

2016-03-17 2016-03-17 =

Recomendación Se ha aceptado el original 2016-03-17

Revisión No hay comentarios

Respuesta al Formulario de Revisión

Depositar ficheros Ninguno

Director que toma de decisiones

Seleccionar decisión

Pedir que se haga una Presentación [Guardar Decisión](#)

Decisión Ninguno

Notificar al autor Director/Autor Email Sin comentarios

Después vamos a la pestaña que dice Recensión del trabajo, allí procedemos a escoger nuevamente el revisor y el formulario de revisión, procedimiento realizado anteriormente en el documento.

Inicio > Mesa 1. > Usuario/a > Director > Envíos > #14 > **Recensión del trabajo**

#14 Recensión del trabajo

RESUMEN RECENSIÓN DEL RESUMEN **RECENSIÓN DEL TRABAJO** HISTORIAL

Envío

Autores Prueba uno uno
 Título RESUMEN
 Secciones Mesa1
 Director soporte Manizales
 Versión de revisión 14-43-1-RV.DOCX 2016-03-18
 Depositar la versión corregida que será la Versión Revisada [Seleccionar archivo](#) Ningún archivo seleccionado [Subir](#)
 Ficheros Supl. Ninguno

Recensión del trabajo

[SELECCIONAR EL REVISOR](#) [VER LAS RENUNCIAS, CANCELACIONES](#)

Revisor/a A

coordinador Mesa1

[LIMPIAR REVISOR](#)

Formulario de revisión

FORMULARIO DE REVISION

[ESCOGER FORMULARIO DE REVISIÓN](#)

[LIMPIAR FORMULARIO DE REVISIÓN](#)

SOLICITUD EN CURSO PENDIENTE RECIBIDO

- =

Director que toma de decisiones

Seleccionar decisión

Seleccionar uno [Guardar Decisión](#)

Decisión Ninguno

Notificar al autor Director/Autor Email 2016-03-17

Versión de revisión 14-43-1-RV.DOCX 2016-03-18

Versión del autor Ninguno

Director de la versión Ninguno

Actualizar Director de la Versión [Seleccionar archivo](#) Ningún archivo seleccionado [Subir](#)

Completado

Añadir el trabajo a la lista de comunicaciones aceptadas. [Completado](#) [Eliminar](#)

USUARIO/A

Has entrado como...
soportemanizales
 • [Mi perfil](#)
 • [Salir](#)

DIRECTOR

Envíos
 • [Sin sesión \(3\)](#)
 • [En recensión \(7\)](#)
 • [Presentaciones](#)
 • [Ficheros](#)

NOTIFICACIONES

• [Ver \(1 nuevo\)](#)
 • [Administrar](#)

CONTENIDO DE LA CONFERENCIA

Buscar

[Todos](#)
[Buscar](#)

Información del evento

• [Presentaciones](#)

• [Plazo](#)

Navegar

• [Por evento](#)

• [Por autor](#)

• [Por título](#)

TAMARO DE LETRA

[A3](#) [A](#) [A4](#)

INFORMACIÓN

• [Para lectoras/es](#)

• [Para autores](#)

Luego de haber asignado los parámetros anteriores, se mandara la solicitud al revisor nuevamente como se hizo en pasos anteriores

#14 Recensión del trabajo

RESUMEN RECENSIÓN DEL RESUMEN RECENSIÓN DEL TRABAJO HISTORIAL

Envío

Autores Prueba uno uno

Título RESUMEN

Secciones Mesa1

Director soporte Manizales

Versión de revisión 14-43-1-RV.DOCX 2016-03-18

Depositar la versión corregida que será la Versión Revisada Ningún archivo seleccionado

Ficheros Supl. Ninguno

Recensión del trabajo

[SELECCIONAR EL RECENSOR](#) [VER LAS RENUNCIAS, CANCELACIONES](#)

Revisor/a A

Formulario de revisión

	FORMULARIO DE REVISION	ESCOGER FORMULARIO DE REVISIÓN	LIMPIAR FORMULARIO DE REVISIÓN
SOLICITUD	-	=	<input type="checkbox"/>

coordinador Mesa1

[LIMPIAR RECENSOR](#)

Director que toma de decisiones

Seleccionar decisión

Decisión Ninguno

Notificar al autor Director/Autor Email 2016-03-17

Versión de revisión 14-43-1-RV.DOCX 2016-03-18

Versión del autor Ninguno

Director de la versión Ninguno

Actualizar Director de la Versión Ningún archivo seleccionado

Completado

Añadir el trabajo a la lista de comunicaciones aceptadas.

Y mediante un correo notificamos al revisor, sobre la revisión del documento

Ya cuando el formulario de revisión sea enviado por el revisor, lo podremos observar como se hizo anteriormente, presionando el icono de la carpeta

Inicio > Mesa 1. > Usuario/a > Director > Envíos > #14 > Recensión del trabajo

#14 Recensión del trabajo

RESUMEN RECENSIÓN DEL RESUMEN RECENSIÓN DEL TRABAJO HISTORIAL

Envío

Autores Prueba uno uno

Título RESUMEN

Secciones Mesa1

Director soporte Manizales

Versión de revisión 14-43-1-RV.DOCX 2016-03-18

Depositar la versión corregida que será la Versión Revisada Ningún archivo seleccionado

Ficheros Supl. Ninguno

Recensión del trabajo

[SELECCIONAR EL RECENSOR](#) [VER LAS RENUNCIAS, CANCELACIONES](#)

Revisor/a A

Formulario de revisión

	FORMULARIO DE REVISION	EN CURSO	PENDIENTE	RECIBIDO
SOLICITUD	-	=	=	<input type="checkbox"/>

Recomendación Revisión Se ha aceptado el original 2016-03-18

Respuesta al Formulario de Revisión No hay comentarios

Depositar ficheros Ninguno

coordinador Mesa1

Director que toma de decisiones

Seleccionar decisión

Decisión Ninguno

Notificar al autor Director/Autor Email 2016-03-17

Versión de revisión 14-43-1-RV.DOCX 2016-03-18

Versión del autor Ninguno

Director de la versión Ninguno

Actualizar Director de la Versión Ningún archivo seleccionado

Dependiendo del informe dado, si este trabajo fue aprobado, se dará click donde dice completado.

Revisor/a A **coordinador Mesa1**

Formulario de revisión FORMULARIO DE REVISION

SOLICITUD	EN CURSO	PENDIENTE	RECIBIDO
2016-03-18	2016-03-18	=	☐

Recomendación Se ha aceptado el original 2016-03-18

Revisión No hay comentarios

Respuesta al Formulario de Revisión

Depositar ficheros Ninguno

Director que toma de decisiones

Seleccionar decisión

Decisión Ninguno

Notificar al autor Director/Autor Email 2016-03-17

Versión de revisión [14-03-1-RV.DOCX](#) 2016-03-18

Versión del autor Ninguno

Director de la versión Ninguno

Actualizar Director de la Versión Ningún archivo seleccionado

Completado

Añadir el trabajo a la lista de comunicaciones aceptadas.

Maquetación

este paso es opcional y sirve para aplicar una palntilla a los trabajos enviados o cambiar los formatos de los ficheros antes o después de que los manuscritos se pasen a Presentaciones.

Fichero: Ninguno

Formato de galerada	FICHERO	Ninguno	ORDENAR	ACCIÓN	CONSULTAS
Ficheros adicionales	FICHERO	Ninguno	ORDENAR	ACCIÓN	

Subir fichero a Galerada, Ficheros Supl. Ningún archivo seleccionado

Información del evento

- » [Presentaciones](#)
- » [Plazo](#)

Navegar

- [Por evento](#)
- [Por autor](#)
- [Por título](#)

TAMAÑO DE LETRA

INFORMACIÓN

- [Para lectoras/es](#)
- [Para autores](#)

10. MANUAL REVISOR

A continuación se mostrará, los pasos que tiene que seguir el revisor para llevar a cabo de manera exitosa la revisión del material.

Luego de haber entrado con la cuenta de revisor a la plataforma, el siguiente paso será ir a la parte donde dice activar, allí es donde se decide si se va hacer la revisión o no.

Plataforma II Bienal Iberoamericana de Infancias y Juventudes

INICIO ACERCA DE... ÁREA PERSONAL BUSCAR EVENTOS EN CURSO

Inicio > Usuario/a > Revisor/a > Activar envíos

Activar envíos

ACTIVAR ARCHIVAR

ID	MM-DD ASIGNADO	SECCIÓN	TÍTULO	PENDIENTE	TIPO DE RECENSIÓN
9	03-10	MT1	6666666666		Trabajo
14	03-17	MT1	RESUMEN		Resumen

1 - 2 de 2 elementos

OPEN CONFERENCE SYSTEMS

[Ayuda](#)

USUARIO/A
Has entrado como...
coormesa1

- [Mi perfil](#)
- [Salir](#)

REVISOR/A

Envíos

- Activar (2)**
- Archivar (10)

NOTIFICACIONES

- [Ver](#)
- [Administrar](#)

CONTENIDO DE LA CONFERENCIA

Buscar

Todos

Buscar

Información del evento

- [Presentaciones](#)
- [Plazo](#)

Navegar

- [Por evento](#)
- [Por autor](#)
- [Por título](#)

TAMAÑO DE LETRA

A₂ A A₃

Luego de estar allí le damos click al título de lo que se desea revisar

Plataforma II Bienal Iberoamericana de Infancias y Juventudes

INICIO ACERCA DE... ÁREA PERSONAL BUSCAR EVENTOS EN CURSO

Inicio > Usuario/a > Revisor/a > Activar envíos

Activar envíos

ACTIVAR ARCHIVAR

ID	MM-DD ASIGNADO	SECCIÓN	TÍTULO	PENDIENTE	TIPO DE RECENSIÓN
9	03-10	MT1	6666666666		Trabajo
14	03-17	MT1	RESUMEN		Resumen

1 - 2 de 2 elementos

OPEN CONFERENCE SYSTEMS

[Ayuda](#)

USUARIO/A
Has entrado como...
coormesa1

- [Mi perfil](#)
- [Salir](#)

REVISOR/A

Envíos

- Activar (2)**
- Archivar (10)

NOTIFICACIONES

- [Ver](#)
- [Administrar](#)

Seguido se encontrará con otro menú donde se puede visualizar el resumen, allí deberá aceptar hacer la revisión del resumen.

Inicio > Usuario/a > Revisor/a > #14 > Recensión del resumen

#14 Recensión del resumen



Original para revisar

Título	RESUMEN
Secciones de la conferencia	Mesa1
Resumen	AQUI VA EL RESUMEN
Submission Director	soporte Manizales  (Director)
Envío de metadatos	VER METADATOS

Plazo para la recensión

Pregunta del Director	2016-03-17
Su respuesta	—
Recensión enviada	—
Plazo para la recensión	—

Pasos de la recensión

1. Notificar al director del envío, soporte Manizales, si estaría dispuesto a llevar a cabo la revisión.
Responder [Hara la recensión](#)  No puede hacer la recensión 
2. Revisar el resumen provisto con el envío
Resumen AQUI VA EL RESUMEN
Fichero(s) suplementario(s) Ninguno
3. Haga clic en el ícono para ingresar (o pegar) su revisión de este envío
Revisor 
4. Adicionalmente, puede subir archivos para que el director y/o el autor puedan consultar
Depositar ficheros Ninguno
[Seleccionar archivo](#) Ningún archivo seleccionado [Subir](#)
5. Seleccionar la recomendación
Recomendación [Seleccione uno](#) [Enviar la recensión al Director](#)

USUARIO/A

Has entrado como...
coormesa1
• [Mi perfil](#)
• [Salir](#)

REVISOR/A

Envíos
• [Activar](#) (2)
• [Archivar](#) (10)

NOTIFICACIONES

• [Ver](#)
• [Administrar](#)

CONTENIDO DE LA CONFERENCIA

Buscar

Todos 
[Buscar](#)

Información del evento

• [Presentaciones](#)
• [Plazo](#)

Navegar

• [Por evento](#)
• [Por autor](#)
• [Por título](#)

TAMAÑO DE LETRA

[A-](#) [A](#) [A+](#)

INFORMACIÓN

• [Para lectoras/es](#)
• [Para autores](#)

Plataforma II Bienal Iberoamericana de Infancias y Juventudes

[INICIO](#) [ACERCA DE...](#) [ÁREA PERSONAL](#) [BUSCAR](#) [EVENTOS EN CURSO](#)

Inicio > Usuario/a > Revisor/a > Correo-e

Enviar correo-e

Para	soporte Manizales <soportemanizales@cinde.org.co>
CC	
CCO	
	Añadir destinatario Añadir CC Añadir CCO
	<input type="checkbox"/> Enviar una copia de este mensaje a mi dirección (sebas7007@gmail.com)
Adjuntos	Seleccionar archivo Ningún archivo seleccionado Subir
De	"coordinador Mesa1"
Asunto	[mi] Confirmación de revisión
Cuerpo	soporte Manizales: Estoy dispuesto a hacer la revisión de el original, "RESUMEN," para II Bienal Iberoamericana de Infancias y Juventudes. Gracias por pensar en mi persona, tendré completado el proceso de revisión para la fecha límite, (fecha), o incluso antes. coordinador Mesa1
	Enviar Cancelar No enviar correo-e

OPEN CONFERENCE SYSTEMS

[Ayuda](#)

USUARIO/A

Has entrado como...
coormesa1
• [Mi perfil](#)
• [Salir](#)

REVISOR/A

Envíos
• [Activar](#) (2)
• [Archivar](#) (10)

NOTIFICACIONES

• [Ver](#)
• [Administrar](#)

CONTENIDO DE LA CONFERENCIA

Buscar

Todos 
[Buscar](#)

Información del evento

• [Presentaciones](#)
• [Plazo](#)

Navegar

• [Por evento](#)
• [Por autor](#)
• [Por título](#)

TAMAÑO DE LETRA

Después de esto, la plataforma nos llevara de nuevo a la parte de recensión del resumen, donde ya se habilito el Formulario de revisión que está ilustrado por un icono

#14 Recensión del resumen

Original para revisar

Título	RESUMEN
Secciones de la conferencia	Mesa1
Resumen	AQUI VA EL RESUMEN
Submission Director	soporte Manizales  (Director)
Envío de metadatos	VER METADATOS

Plazo para la recensión

Pregunta del Director	2016-03-17
Su respuesta	2016-03-17
Recensión enviada	—
Plazo para la recensión	—

Pasos de la recensión

1. Notificar al director del envío, soporte Manizales, si estaría dispuesto a llevar a cabo la revisión.

Responder Aceptado

2. Revisar el resumen provisto con el envío

Resumen AQUÍ VA EL RESUMEN
Fichero(s) suplementario(s) Ninguno

3. Haga clic en el ícono para ingresar (o pegar) su revisión de este envío

Revisar 

4. Adicionalmente, puede subir archivos para que el director y/o el autor puedan consultar

Depositar ficheros Ninguno
 Ningún archivo seleccionado

5. Seleccionar la recomendación

Recomendación

Esto nos abre el formulario de revisión el cual se deberá diligenciar, para así tomar una decisión.

TESIS QUE SE SUSTENTA: (¿Qué es lo principal que se dice del asunto de que se habla?).

UBICACIÓN EN EL CAMPO: (¿El artículo o documento se ubica con claridad en un campo problemático específico, de interés y actualidad? ¿Contribuye significativamente a enriquecer ese campo? ¿Refleja un conocimiento y utilización adecuados, no necesariamente exhaustivos, del trabajo anterior en ese campo en general, y en particular en el tema específico desarrollado?).

COHERENCIA ARGUMENTATIVA O EXPOSITIVA: (¿Los argumentos apoyan la tesis; los argumentos están organizados lógicamente y progresivamente, conectados adecuadamente; los argumentos son explícitos y pertinentes; las citas son funcionales; la exposición está organizada jerárquicamente?).

RESULTADOS: (¿La presentación de los resultados de la investigación se corresponde con lo que se puede esperar de los instrumentos descritos en el apartado del método sin omisiones ni adiciones de otros instrumentos? ¿Están presentados los resultados de una manera organizada, clara y pertinente en función del problema, la pregunta y los objetivos de la investigación? ¿Se ha profundizado en las implicaciones prácticas de los resultados hallados?).

ACTUALIDAD Y PERTINENCIA DE LAS REFERENCIAS BIBLIOGRÁFICAS: (¿Son pertinentes, suficientes, actuales, (de los últimos tres años)? ¿Presenta referencias de los últimos tres años? ¿Son todas ellas necesarias? ¿Están todas las referencias citadas en el texto y únicamente las citadas? ¿Se presentan todos los datos requeridos en cada referencia de la lista final según la metodología de la APA (última versión)?).

CONCEPTO FINAL: (Favor marcar una de las siguientes opciones).*

- La ponencia es aceptada como está .
 La ponencia es aceptable con modificaciones menores sin necesidad de nueva evaluación.
 La ponencia es aceptable con modificaciones sustanciales y nueva evaluación.
 La ponencia NO es aceptada .

Al presionar Guardar esto nos re direccionará a la recensión del resumen otra vez, allí se seleccionara una recomendación, con respecto a lo evaluado y será enviada al director

#14 Recensión del resumen

Original para revisar

Título	RESUMEN
Secciones de la conferencia	Mesa1
Resumen	AQUI VA EL RESUMEN
Submission Director	soporte Manizales  (Director)
Envío de metadatos	VER METADATOS

Plazo para la recensión

Pregunta del Director	2016-03-17
Su respuesta	2016-03-17
Recensión enviada	—
Plazo para la recensión	—

Pasos de la recensión

1. Notificar al director del envío, soporte Manizales, si estaría dispuesto a llevar a cabo la revisión.
Responder
2. Revisar el resumen provisto con el envío
Resumen
Fichero(s) suplementario(s)
3. Haga "click" en el ícono para llenar el formulario de revisión
Formulario de revisión 
4. Adicionalmente, puede subir archivos para que el director y/o el autor puedan consultar
Depositar ficheros
5. Seleccionar la recomendación
Recomendación

#14 Recensión del resumen

Original para revisar

Título	RESUMEN
Secciones de la conferencia	Mesa1
Resumen	AQUI VA EL RESUMEN
Submission Director	soporte Manizales  (Director)
Envío de metadatos	VER METADATOS

Plazo para la recensión

Pregunta del Director	2016-03-17
Su respuesta	2016-03-17
Recensión enviada	—
Plazo para la recensión	—

Pasos de la recensión

1. Notificar al director del envío, soporte Manizales, si estaría dispuesto a llevar a cabo la revisión.
Responder
2. Revisar el resumen provisto con el envío
Resumen
Fichero(s) suplementario(s)
3. Haga "click" en el ícono para llenar el formulario de revisión
Formulario de revisión 
4. Adicionalmente, puede subir archivos para que el director y/o el autor puedan consultar
Depositar ficheros
5. Seleccionar la recomendación
Recomendación

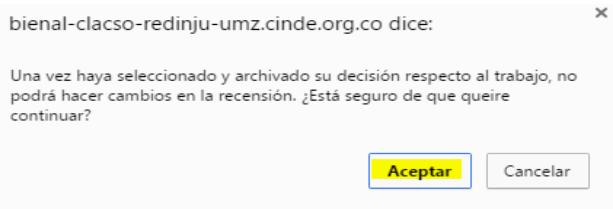

Luego de estos pasos abra que esperar una serie de procesos que deben desarrollar el autor y director, que son el envío y la gestión del archivo, cuando esto sea efectivo aparecerá activar con el número de archivos a revisar entre paréntesis, se ingresa ahí y damos click sobre el título del trabajo a revisar.

Plataforma II Bienal Iberoamericana de Infancias y Juventudes

INICIO
ACERCA DE...
ÁREA PERSONAL
BUSCAR
EVENTOS EN CURSO

Inicio > Usuario/a > Revisor/a > **Activar envíos**

Activar envíos

ACTIVAR ARCHIVAR

ID	MM-DD ASIGNADO	SECCIÓN	TÍTULO	PENDIENTE	TIPO DE RECENSIÓN
9	03-10	MT1	6666666666		Trabajo
14	03-18	MT1	RESUMEN		Trabajo

1 - 2 de 2 elementos

OPEN CONFERENCE SYSTEMS

[Ayuda](#)

USUARIO/A
Has entrado como...
coormesa1

- [Mi perfil](#)
- [Salir](#)

REVISOR/A

Envíos

- **Activar (2)**
- [Archivar \(11\)](#)

NOTIFICACIONES

- [Ver](#)
- [Administrar](#)

CONTENIDO DE LA CONFERENCIA

Buscar

Todos

Buscar

Información del evento

- [Presentaciones](#)
- [Plazo](#)

Navegar

- [Por evento](#)
- [Por autor](#)
- [Por título](#)

TAMAÑO DE LETRA

A⁺ A A⁻

INFORMACIÓN

- [Para lectoras/es](#)
- [Para autores](#)

Esto nos lleva a la revisión del trabajo, donde en primera instancia, habrá que aceptar hacer la revisión.

INICIO
ACERCA DE...
ÁREA PERSONAL
BUSCAR
EVENTOS EN CURSO

Inicio > Usuario/a > Revisor/a > #14 > **Recensión del trabajo**

#14 Recensión del trabajo

Original para revisar

Título	RESUMEN
Secciones de la conferencia	Mesa1
Resumen	AQUI VA EL RESUMEN
Submission Director	soporte Manizales (Director)
Envío de metadatos	VER METADATOS

Plazo para la recensión

Pregunta del Director	2016-03-18
Su respuesta	—
Recensión enviada	—
Plazo para la recensión	—

Pasos de la recensión

1. Notificar al director del envío, soporte Manizales, si estaría dispuesto a llevar a cabo la revisión.
 Responder Hará la recensión No puede hacer la recensión
2. Revisar un envío
 Envío de manuscrito [14-43-1-RV.DOCK](#) 2016-03-18
 Fichero(s) suplementario(s) Ninguno
3. Haga "click" en el icono para llenar el formulario de revisión
 Formulario de revisión
4. Adicionalmente, puede subir archivos para que el director y/o el autor puedan consultar
 Depositar ficheros Ninguno
 Ningún archivo seleccionado
5. Seleccionar la recomendación
 Recomendación

OPEN CONFERENCE SYSTEMS

[Ayuda](#)

USUARIO/A
Has entrado como...
coormesa1

- [Mi perfil](#)
- [Salir](#)

REVISOR/A

Envíos

- **Activar (2)**
- [Archivar \(11\)](#)

NOTIFICACIONES

- [Ver](#)
- [Administrar](#)

CONTENIDO DE LA CONFERENCIA

Buscar

Todos

Buscar

Información del evento

- [Presentaciones](#)
- [Plazo](#)

Navegar

- [Por evento](#)
- [Por autor](#)
- [Por título](#)

TAMAÑO DE LETRA

A⁺ A A⁻

INFORMACIÓN

- [Para lectoras/es](#)
- [Para autores](#)

El archivo a calificar, se podrá descargar dando click sobre el archivo, este se encuentra subrayado

INICIO
ACERCA DE...
ÁREA PERSONAL
BUSCAR
EVENTOS EN CURSO

Inicio > Usuario/a > Revisor/a > #14 > **Recensión del trabajo**

#14 Recensión del trabajo

Original para revisar

Título	RESUMEN
Secciones de la conferencia	Mesa1
Resumen	AQUI VA EL RESUMEN
Submission Director	soporte Manizales (Director)
Envío de metadatos	VER METADATOS

Plazo para la recensión

Pregunta del Director	2016-03-18
Su respuesta	—
Recensión enviada	—
Plazo para la recensión	—

Pasos de la recensión

- Notificar al director del envío, soporte Manizales, si estaría dispuesto a llevar a cabo la revisión.
 Responder Hará la recensión No puede hacer la recensión
- Revisar un envío
 Envío de manuscrito [14-43-1-RV.DOCX](#)
 Fichero(s) suplementario(s) Ninguno
- Haga "click" en el icono para llenar el formulario de revisión
 Formulario de revisión
- Adicionalmente, puede subir archivos para que el director y/o el autor puedan consultar
 Depositar ficheros Ninguno
 Ningún archivo seleccionado
- Seleccionar la recomendación
 Recomendación

Aquí esta el trabajo a revisar , dando click podremos descargarlo

[OPEN CONFERENCE SYSTEMS](#)

[Ayuda](#)

USUARIO/A
 Has entrado como...
 coormesa1
 • [Mi perfil](#)
 • [Salir](#)

REVISOR/A
 Envíos
 • [Activar \(2\)](#)
 • [Archivar \(11\)](#)

NOTIFICACIONES
 • [Ver](#)
 • [Administrar](#)

CONTENIDO DE LA CONFERENCIA
 Buscar

Información del evento
 • [Presentaciones](#)
 • [Plazo](#)

Navegar
 • [Por evento](#)
 • [Por autor](#)
 • [Por título](#)

TAMAÑO DE LETRA

INFORMACIÓN
 • [Para lectoras/es](#)
 • [Para autores](#)

Ya después de haber visto el trabajo, se puede proceder a diligenciar el formulario de revisión, al cual se ingresa, presionando este icono.

INICIO
ACERCA DE...
ÁREA PERSONAL
BUSCAR
EVENTOS EN CURSO

Inicio > Usuario/a > Revisor/a > #14 > **Recensión del trabajo**

#14 Recensión del trabajo

Original para revisar

Título	RESUMEN
Secciones de la conferencia	Mesa1
Resumen	AQUI VA EL RESUMEN
Submission Director	soporte Manizales (Director)
Envío de metadatos	VER METADATOS

Plazo para la recensión

Pregunta del Director	2016-03-18
Su respuesta	2016-03-18
Recensión enviada	—
Plazo para la recensión	—

Pasos de la recensión

- Notificar al director del envío, soporte Manizales, si estaría dispuesto a llevar a cabo la revisión.
 Responder Aceptado
- Revisar un envío
 Envío de manuscrito [14-43-1-RV.DOCX](#) 2016-03-18
 Fichero(s) suplementario(s) Ninguno
- Haga "click" en el icono para llenar el formulario de revisión
 Formulario de revisión
- Adicionalmente, puede subir archivos para que el director y/o el autor puedan consultar
 Depositar ficheros Ninguno
 Ningún archivo seleccionado
- Seleccionar la recomendación
 Recomendación

[OPEN CONFERENCE SYSTEMS](#)

[Ayuda](#)

USUARIO/A
 Has entrado como...
 coormesa1
 • [Mi perfil](#)
 • [Salir](#)

REVISOR/A
 Envíos
 • [Activar \(2\)](#)
 • [Archivar \(11\)](#)

NOTIFICACIONES
 • [Ver](#)
 • [Administrar](#)

CONTENIDO DE LA CONFERENCIA
 Buscar

Información del evento
 • [Presentaciones](#)
 • [Plazo](#)

Navegar
 • [Por evento](#)
 • [Por autor](#)
 • [Por título](#)

TAMAÑO DE LETRA

INFORMACIÓN
 • [Para lectoras/es](#)
 • [Para autores](#)

Esta acción nos lleva aquí, muy similar a procedimientos anteriores en la revisión del resumen, entonces ya estando ahí se hará la diligencia del formulario de revisión, calificando así la ponencia, como siguiente paso damos en guardar

FORMULARIO DE REVISION

Este es el formulario de revisión

TESIS QUE SE SUSTENTA: (¿Qué es lo principal que se dice del asunto de que se habla?).

*

UBICACIÓN EN EL CAMPO: (¿El artículo o documento se ubica con claridad en un campo problemático específico, de interés y actualidad? ¿Contribuye significativamente a enriquecer ese campo? ¿Refleja un conocimiento y utilización adecuados, no necesariamente exhaustivos, del trabajo anterior en ese campo en general, y en particular en el tema específico desarrollado?).

COHERENCIA ARGUMENTATIVA O EXPOSITIVA: (¿Los argumentos apoyan la tesis; los argumentos están organizados lógicamente y progresivamente, conectados adecuadamente; los argumentos son explícitos y pertinentes; las citas son funcionales; la exposición está organizada jerárquicamente?).

RESULTADOS: (¿La presentación de los resultados de la investigación se corresponde con lo que se puede esperar de los instrumentos descritos en el apartado del método sin omisiones ni adiciones de otros instrumentos? ¿Están presentados los resultados de una manera organizada, clara y pertinente en función del problema, la pregunta y los objetivos de la investigación? ¿Se ha profundizado en las implicaciones prácticas de los resultados hallados?).

ACTUALIDAD Y PERTINENCIA DE LAS REFERENCIAS BIBLIOGRÁFICAS: (¿Son pertinentes, suficientes, actuales, (de los últimos tres años)? ¿Presenta referencias de los últimos tres años? ¿Son todas ellas necesarias? ¿Están todas las referencias citadas en el texto y únicamente las citadas? ¿Se presentan todos los datos requeridos en cada referencia de la lista final según la metodología de la APA (última versión)?).

*

CONCEPTO FINAL: (Favor marcar una de las siguientes opciones).*

- La ponencia es aceptada como está .
- La ponencia es aceptable con modificaciones menores sin necesidad de nueva evaluación.
- La ponencia es aceptable con modificaciones sustanciales y nueva evaluación.
- La ponencia NO es aceptada .

[Guardar](#) [Cerrar](#)

REVISOR/A

- Envíos
- Activar (2)
 - Archivar (11)

NOTIFICACIONES

- Ver
- Administrar

CONTENIDO DE LA CONFERENCIA

Buscar

Todos

Buscar

Información del evento

- Presentaciones
- Plazo

Navegar

- Por evento
- Por autor
- Por título

TAMAÑO DE LETRA

A+ A A-

INFORMACIÓN

- Para lectoras/es
- Para autores

Seguido a esto enviamos una recomendación al director dependiendo de la apreciación que haya tenido el trabajo, luego damos aceptar en la ventana emergente y concluimos

INICIO ACERCA DE... AREA PERSONAL BUSCAR EVENTOS EN CURSO

Inicio > Usuario/a > Revisor/a > #14 > Recensión del trabajo

#14 Recensión del trabajo

Original para revisar

Título	RESUMEN
Secciones de la conferencia	Mesa1
Resumen	AQUI VA EL RESUMEN
Submission Director	soporte Manizales (Director)
Envío de metadatos	VER METADATOS

Plazo para la recensión

Pregunta del Director	2016-03-18
Su respuesta	2016-03-18
Recensión enviada	—
Plazo para la recensión	—

Pasos de la recensión

- Notificar al director del envío, soporte Manizales, si estaría dispuesto a llevar a cabo la revisión.
Responder [Aceptado](#)
- Revisar un envío
Envío de manuscrito [14-43-1-RV.DOCX](#) 2016-03-18
Fichero(s) suplementario(s) Ninguno
- Haga "click" en el icono para llenar el formulario de revisión
Formulario de revisión [📄](#)
- Adicionalmente, puede subir archivos para que el director y/o el autor puedan consultar
Depositar ficheros Ninguno
[Seleccionar archivo](#) | Ningún archivo seleccionado | [Subir](#)
- Seleccionar la recomendación
Recomendación [Selecciones uno](#) | [Enviar la recensión al Director](#)

[Ayuda](#)

USUARIO/A

Has entrado como...
coormesa1

- Mi perfil
- Salir

REVISOR/A

- Envíos
- Activar (2)
 - Archivar (11)

NOTIFICACIONES

- Ver
- Administrar

CONTENIDO DE LA CONFERENCIA

Buscar

Todos

Buscar

Información del evento

- Presentaciones
- Plazo

Navegar

- Por evento
- Por autor
- Por título

TAMAÑO DE LETRA

A+ A A-

INFORMACIÓN

- Para lectoras/es
- Para autores

bienal-clasco-redinju-umz.cinde.org.co dice:

Una vez haya seleccionado y archivado su decisión respecto al trabajo, no podrá hacer cambios en la recensión. ¿Está seguro de que quiere continuar?

Aceptar **Cancelar**

#14 Recensión del trabajo

Original para revisar

Título	RESUMEN
Secciones de la conferencia	Mesa1
Resumen	AQUI VA EL RESUMEN
Submisión Director	soporte Manizales (Director)
Envío de metadatos	VER METADATOS

Plazo para la recensión

Pregunta del Director	2016-03-18
Su respuesta	2016-03-18
Recensión enviada	—
Plazo para la recensión	—

Pasos de la recensión

1. Notificar al director del envío, soporte Manizales, si estaría dispuesto a llevar a cabo la revisión.
Responder
2. Revisar un envío
Envío de manuscrito [14-43-1-RV.DOCX](#) 2016-03-18
Fichero(s) suplementario(s) Ninguno
3. Haga "click" en el icono para llenar el formulario de revisión
Formulario de revisión
4. Adicionalmente, puede subir archivos para que el director y/o el autor puedan consultar
Depositar ficheros Ninguno
5. Seleccionar la recomendación
Recomendación

OPEN CONFERENCE SYSTEMS

[Ayuda](#)

USUARIO/A
Has entrado como...
coormesa1
• [Mi perfil](#)
• [Salir](#)

REVISOR/A
Envíos
• [Activar \(2\)](#)
• [Archivar \(11\)](#)

NOTIFICACIONES
• [Ver](#)
• [Administrar](#)

CONTENIDO DE LA CONFERENCIA
Buscar
Todos
Buscar

Información del evento
• [Presentaciones](#)
• [Plazo](#)

Navegar
• [Por evento](#)
• [Por autor](#)
• [Por título](#)

TAMAÑO DE LETRA

INFORMACIÓN
• [Para lectoras/es](#)
• [Para autores](#)

Con esto el revisor da por concluido su trabajo.

11. REFERENCIAS

<http://www.alegsa.com.ar/Diccionario/diccionario.php>

<http://www.mey-online.com.ar/>

<http://www.osmosislatina.com>

<http://www.aplicacionesempresariales.com/apache-el-servidor-web-mas-reconocido.html>

http://news.netcraft.com/archives/2009/09/23/september_2009_web_server_survey.html

<http://www.tecnologiapc.net/2009/06/revista-gratis-monta-tu-servidor-web.html>

Libros:

PHP. Somos Programación - Steven Holzner

Aprender a desarrollar un sitio Web con PHP y MySQL – Olivier Rollet

La Biblia del Servidor Apache 2 - Mohammed J. Kabir

Servidor DND, un enfoque práctico – Ana Sanz Sierra

